Accusé de réception - Ministère de l'Intérieur
084-218401297-20230809-2023_08_02-AR
Accusé certifié exécutoire
Réception par le préfet : 09/08/2023

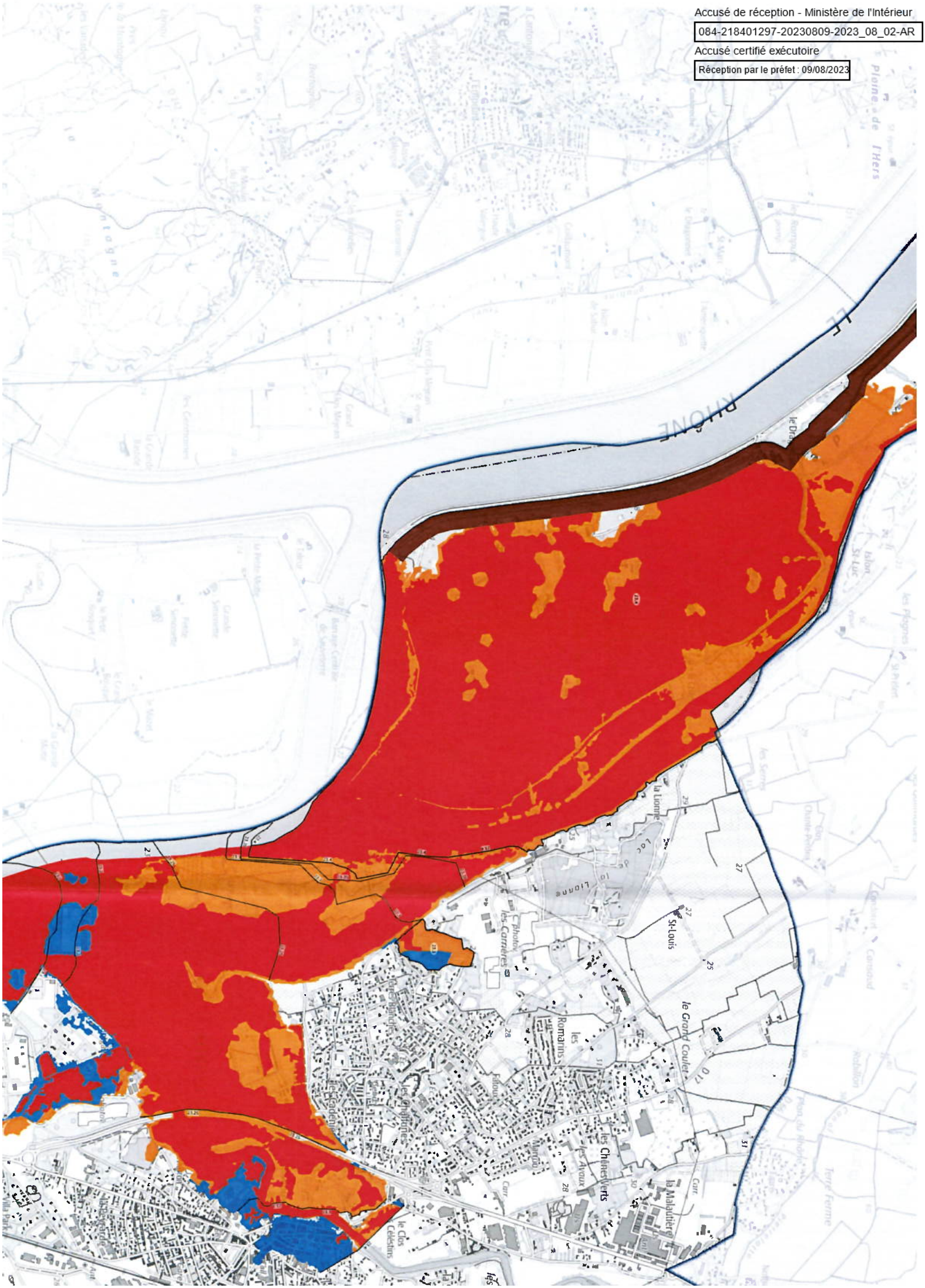
RHONE
Plaine de l'Hers
Islon St Luc
les Plagnes
Canaud
Terre Ferme
Rebillon
Pelon du Rhône
Chemin Pelon
Les Sorres
Chemin Pelon
Les Cannes
Les Cannes
Les Cannes